

**D1** DERIVAÇÃO DE ELETROCALHA PARA ELETRODUTO INSTALADO APARENTE NO ENTREFERRO

SEM

ESCALA

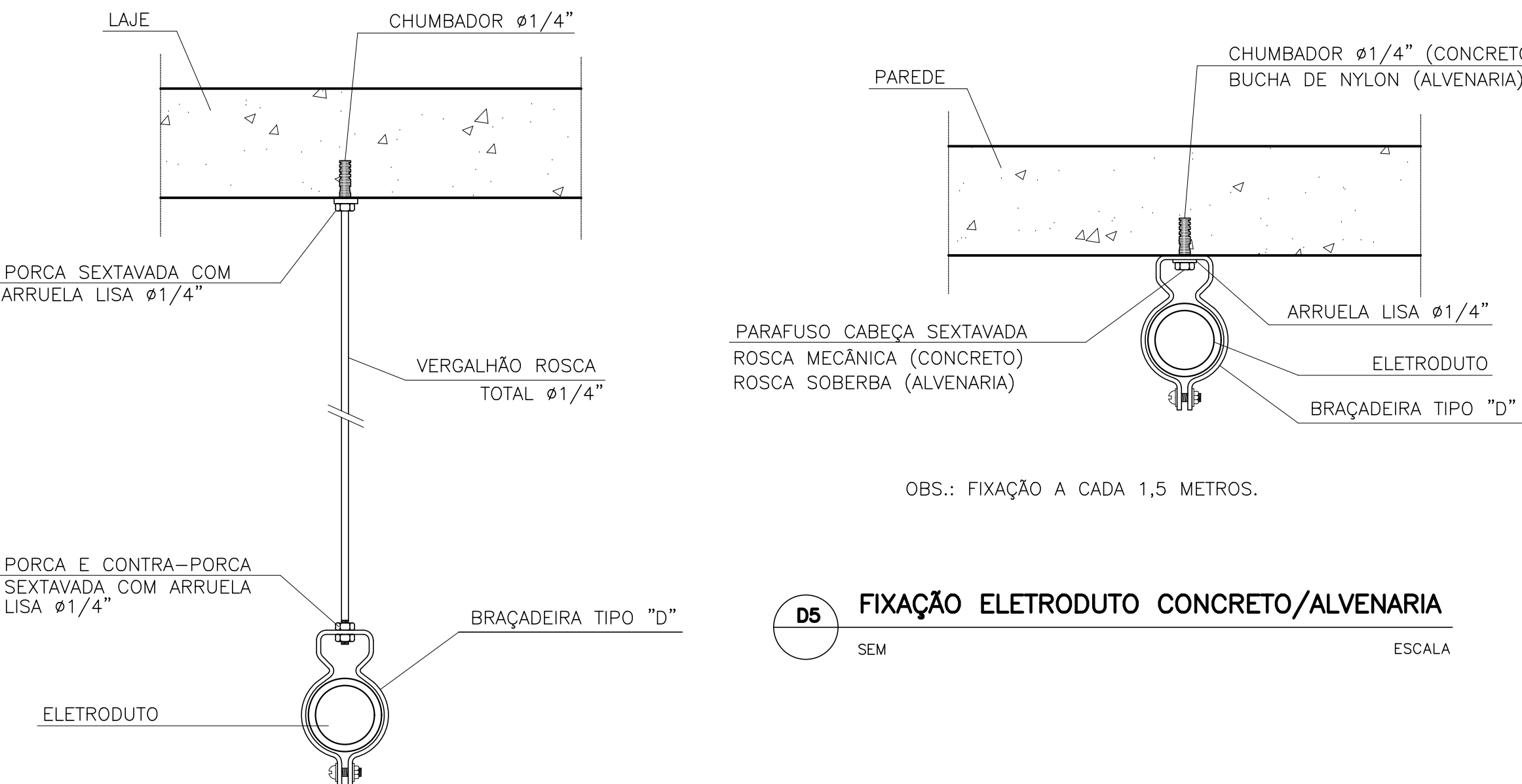

**D2** DERIVAÇÃO DE ELETROCALHA PARA ELETRODUTO INSTALADO EMBUTIDO EM PAREDE

SEM

ESCALA

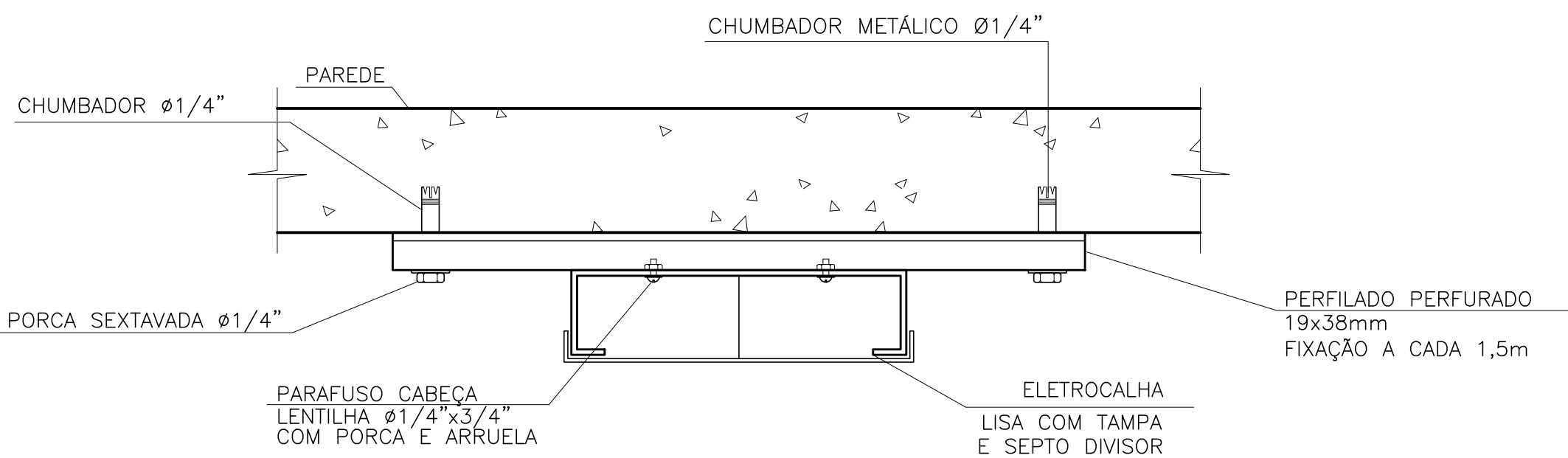

**D3** INTERLIGAÇÃO E ALIMENTAÇÃO INTERFONE

SEM

ESCALA

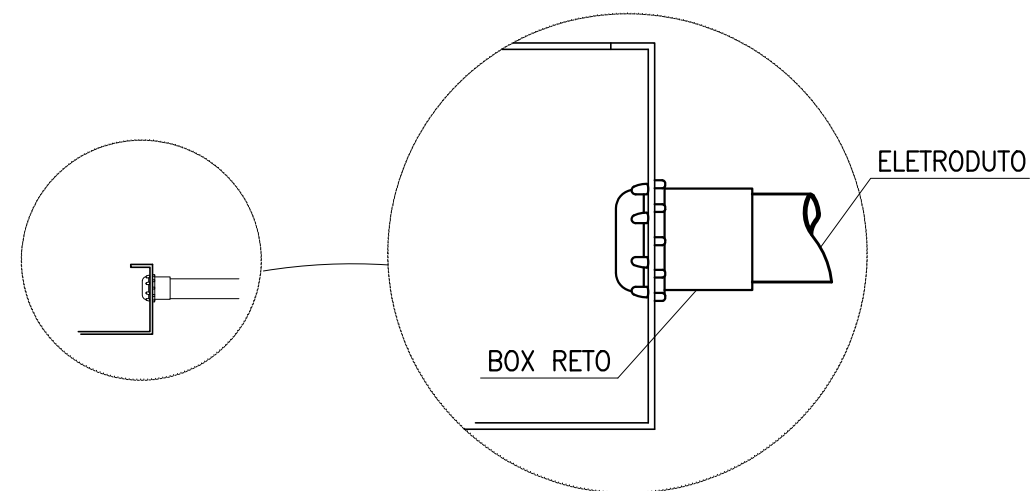

**D7** LIGAÇÃO DE ELETRODUTOS A ELETROCALHAS

SEM

ESCALA

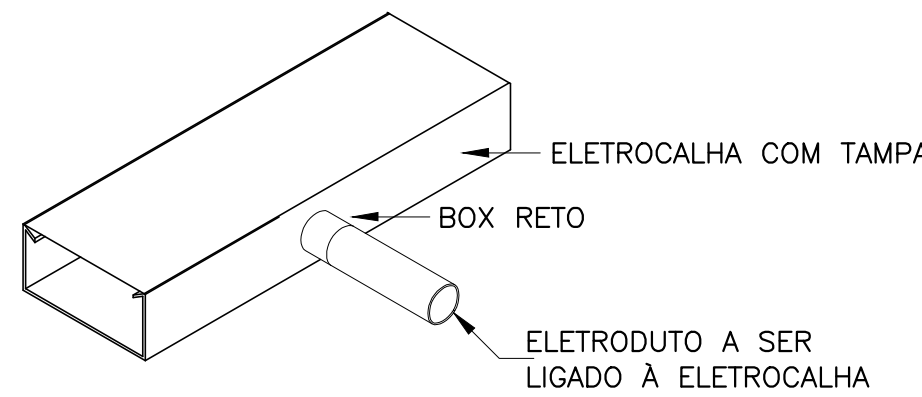

**D6** FIXAÇÃO ELETROCALHA NO SHAFT

SEM

ESCALA

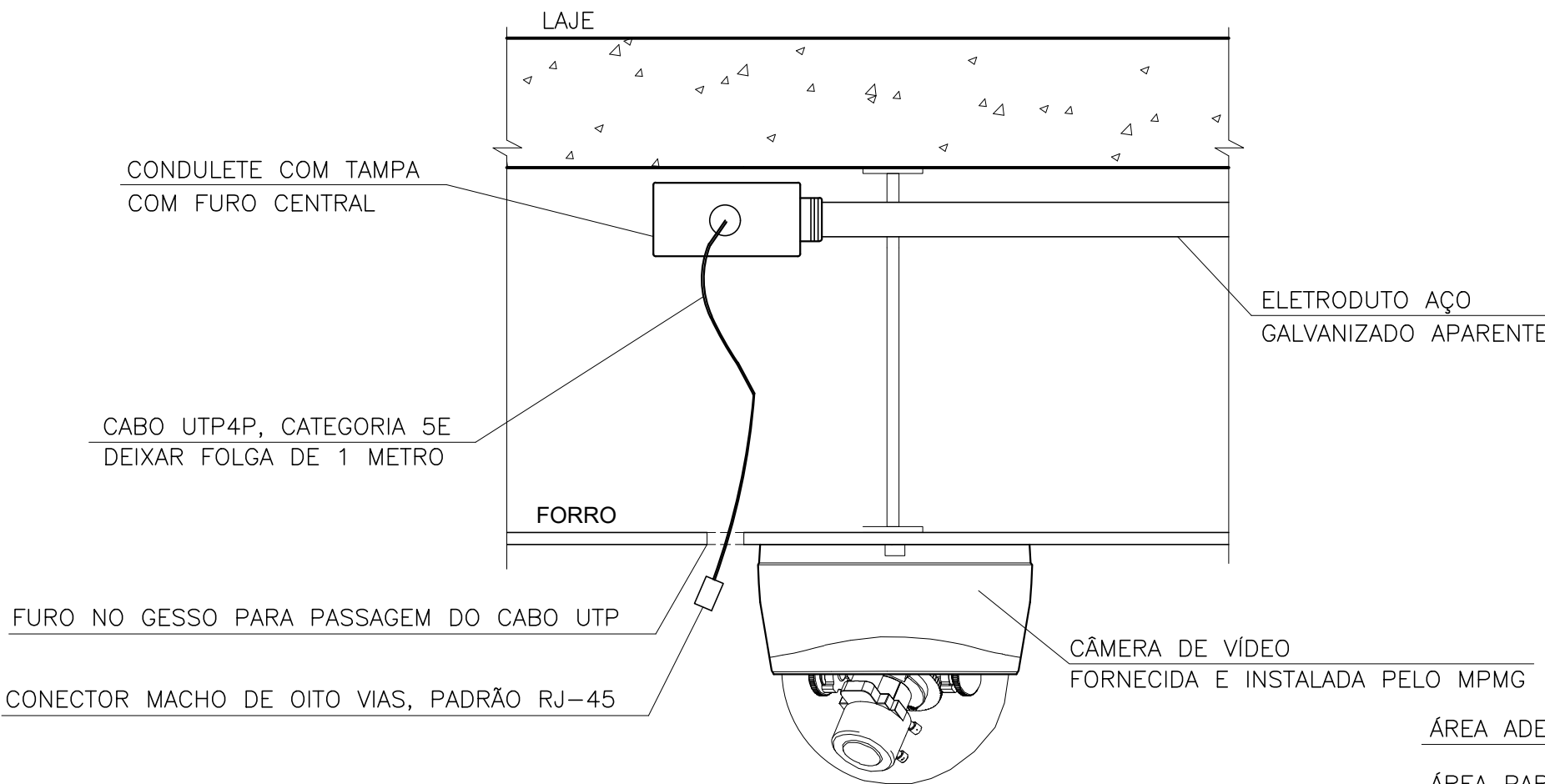

**D9** CÂMERA DE CFTV INSTALADA NO FORRO

SEM

ESCALA

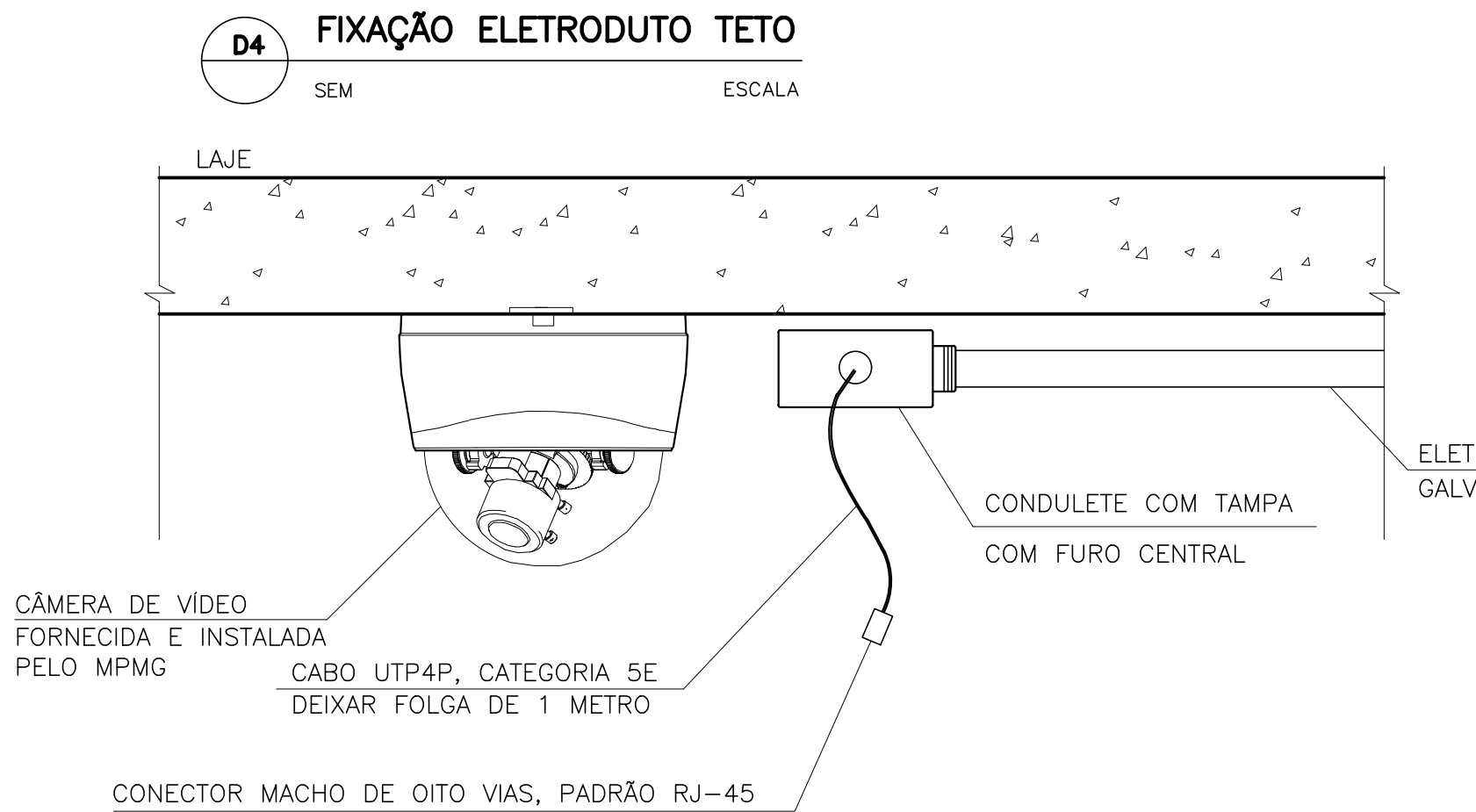

**D10** IDENTIFICAÇÃO PARA CABOS DE COMUNICAÇÃO

SEM

ESCALA

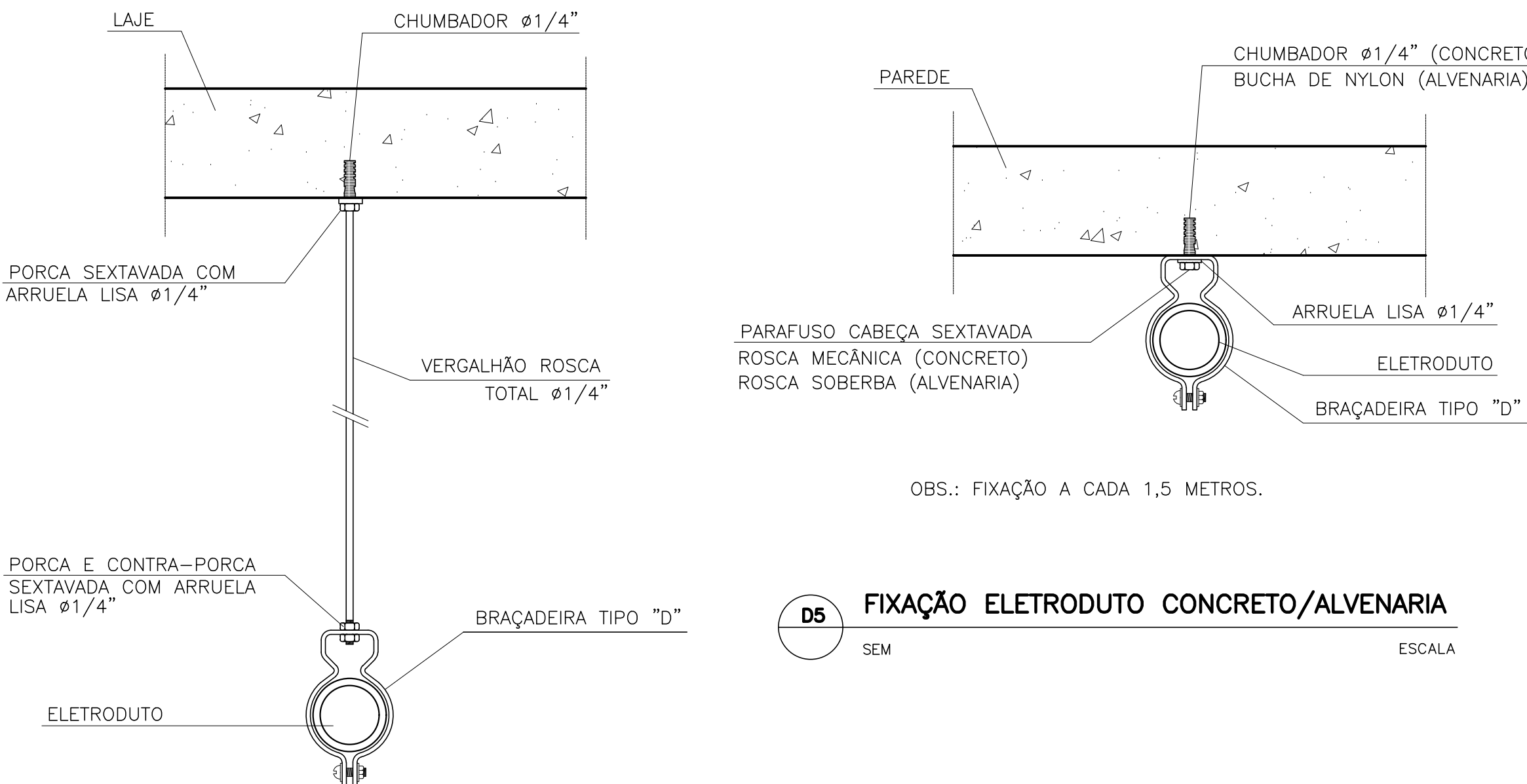

EXE	00	PROJETO EXECUTIVO – LICITAÇÃO OBRA	EFICÁCIA	31/07/20
REVCOMP	03	REVISÃO EXECUTIVO – REF EXE 3	EFICÁCIA	08/07/20
REVCOMP	02	REVISÃO EXECUTIVO – REF EXE 2	EFICÁCIA	06/05/20
REVCOMP	01	REVISÃO EXECUTIVO – REF EXE	EFICÁCIA	09/04/20
REVCOMP	00	INICIAL EXECUTIVO	EFICÁCIA	21/02/20
ANT	01	REVISÃO ANTEPROJETO	EFICÁCIA	18/12/19
ANT	00	EMIÇÃO INICIAL ANTEPROJETO	EFICÁCIA	19/11/19
TIPO	REV	DESCRIÇÃO	DESENHO	DATA

MINISTÉRIO PÚBLICO DO ESTADO DE MINAS GERAIS  
SEDE DAS PROMOTORIAS DE JUSTIÇA DE JUIZ DE FORA

ENDEREÇO: RUA JOSÉ CALIL AHOUGI, LOTE F, BAIXADA DO PARAIBUNA	ÁREA TERRENO: 2.996,30m²
PROPRIETÁRIO:	ÁREA CONSTRUÍDA: 7.266,36m²
PROCURADORIA GERAL DE JUSTIÇA DO ESTADO DE MINAS GERAIS	CNPJ: 20.971.057/0001-45

PROJETO EXECUTIVO DE INFRAESTRUTURA P/ SISTEMA  
DE SEGURANÇA ELETRÔNICA

EMPRESA: ENGENHEIRO FABRÍCIO SILVA LIMA CREA: 80.082/D-MG EFICÁCIA PROJETOS E CONSULTORIA LTDA	CNPJ: 06.301.115/0001-00
RESPONSÁVEL TÉCNICO: RAPHAEL SERNIZON FRANÇA FÁBIO JOSÉ MACIEL DE OLIVEIRA	CREA: 187.701/D-MG 117.192/D-MG

CONTEÚDO: DETALHES DE MONTAGEM	DATA: 31/07/20	FOLHA: 08/10
-----------------------------------	-------------------	-----------------